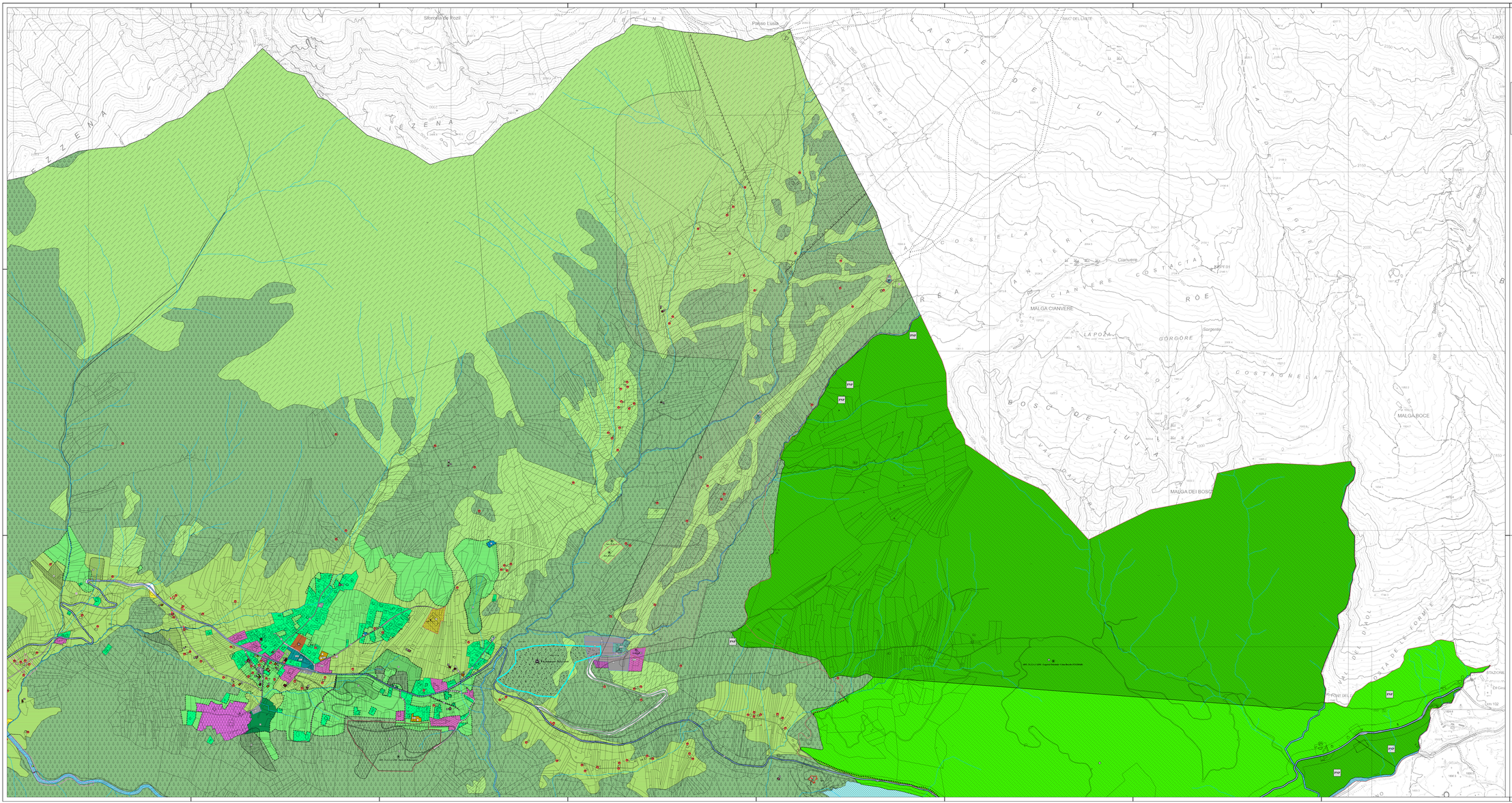

QUADRO D'UNIONE

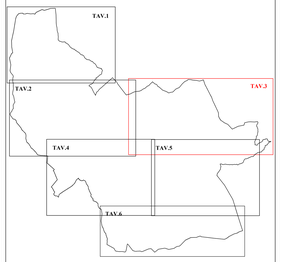

PROVINCIA AUTONOMA DI TRENTO

Comune di Predazzo

Piano Regolatore Generale

Variante 2018

L.P. n. 15/2015 - Art.39, c.1

ORDINE DEGLI ARCHITETTI DELLA PROV. DI TRENTO
dott. arch. SERGIO NICCOLINI
ISCRIZIONE ALBO N° 208

Progettista: arch. Sergio Niccolini Collaboratore: dott.ssa Rodica Ungureanu	**Zonizzazione** **Poze - Carigolo**	**TAV. 3** scala **1:5000**
I Adozione **II Adozione**	**Valutazione tecnica** **Servizio urbanistica e tutela del paesaggio** **C.U.P.**	**Approvazione G.P.**

Studio Tecnico arch. Sergio Niccolini - Via IV Novembre 160 - 38123 - Trento
e-mail: sergioniccolini@gmail.com - cell. 348-8878003