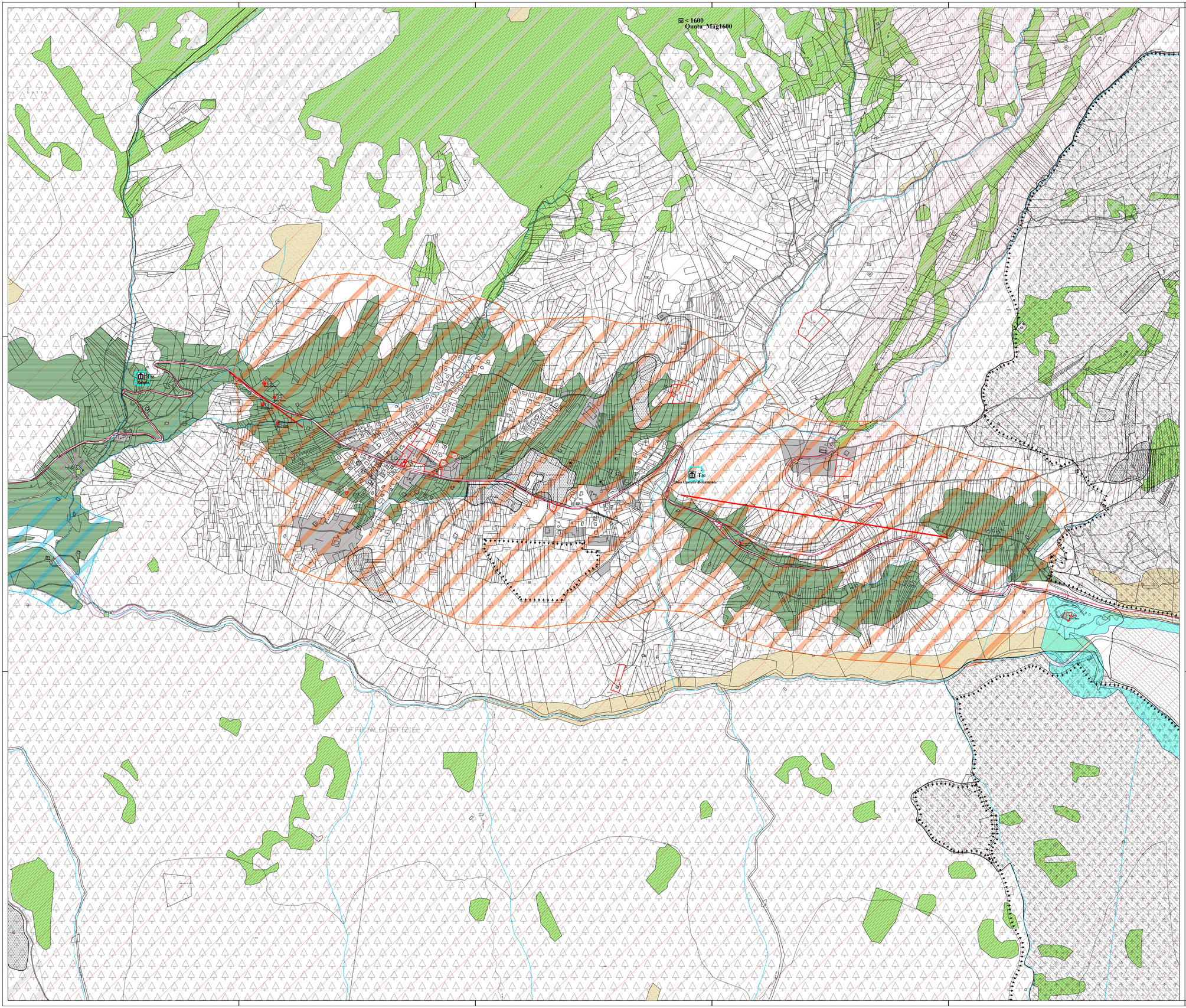

LEGENDA

ELEMENTI CONVENZIONALI DI BASE

- Frazionamenti fondiari
- Confine comunale

ALTRE INDICAZIONI CARTOGRAFICHE

- Varianti I Adozione

INQUADRAMENTO STRUTTURALE

INVARIANTI

- Beni archiologici ed aree di interesse archiologiche
- Manufatto di interesse storico e culturale vincolato e non
- Rock glacier principali
- Aree di interesse mineralogico
- Fenomeni carsici principali
- Aree di interesse paleontologico
- Aree carsiche
- Aree di protezione ambientale proposte dall'Unesco

AMBIENTI SIGNIFICATIVI

- Aree boscate

CARTA DELLE TUTELE PAESISTICHE

INVARIANTI

AMBIENTI SIGNIFICATIVI

- Area di tutela ambientale
- Sistemi complessi del paesaggio alpino — Località SCP alpino
- Sistemi complessi del paesaggio fluviale — Località SCP fluviale
- Sistemi complessi del paesaggio edificato tradizinale — Località SCP edificato tradizionale

RETI ECOLOGICHE ED AMBIENTALI

INVARIANTI

- Siti e zone della rete europa "Natura 2000"
- Fiumi e torrenti
- Canali e fosse

AMBIENTI SIGNIFICATIVI

- Aree roccioso e Rupi boscate
- Parchi naturali e provinciali
- Bene ambientale

SISTEMA INSEDIATIVO E RETI INFRASTRUTTURALI

INVARIANTI

- Aree agricole di pregio
- Foreste demaniali

AMBIENTI SIGNIFICATIVI

- Aree agricole
- Insediamenti storici
- Aree insediative
- Aree ricreative
- Aree estrattive
- Insediamenti storici
- Aree sciabili
- Viabilità principale esistente
- Viabilità locale esistente
- Elettrodotti
- CE — Centrali idroelettriche
- Area a protezione fluviale
- Pascoli

QUADRO D'UNIONE

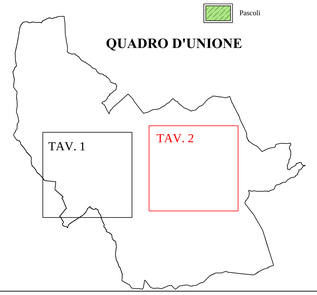

PROVINCIA AUTONOMA DI TRENTO

Comune di Predazzo

Piano Regolatore Generale

Variante 2014

ORDINE DEGLI ARCHITETTI DELLA PROV. DI TRENTO
dott. arch. SERGIO NICCOLINI
INSCRIZIONE ALBO N° 236

Progettista: arch. Sergio Niccolini Collaboratore: dott.ssa Rodica Ungureanu	**Autovalutazione** **Elementi territoriali** **Invarianti e Ambienti significativi**	**TAV. 2A I-A** scala **1:5000**
I Adozione **II Adozione**	**Valutazione tecnica** **Servizio urbanistica e tutela del paesaggio** **C.U.P.**	**Approvazione G.P.**

Studio Tecnico arch. Sergio Niccolini - Salita Giardini, 10 - 38122 - Trento
Tel. 0461-232726 - e.mail: sergioniccolini@alice.it - cell. 348-8878803

Trento, 20 ottobre 2014