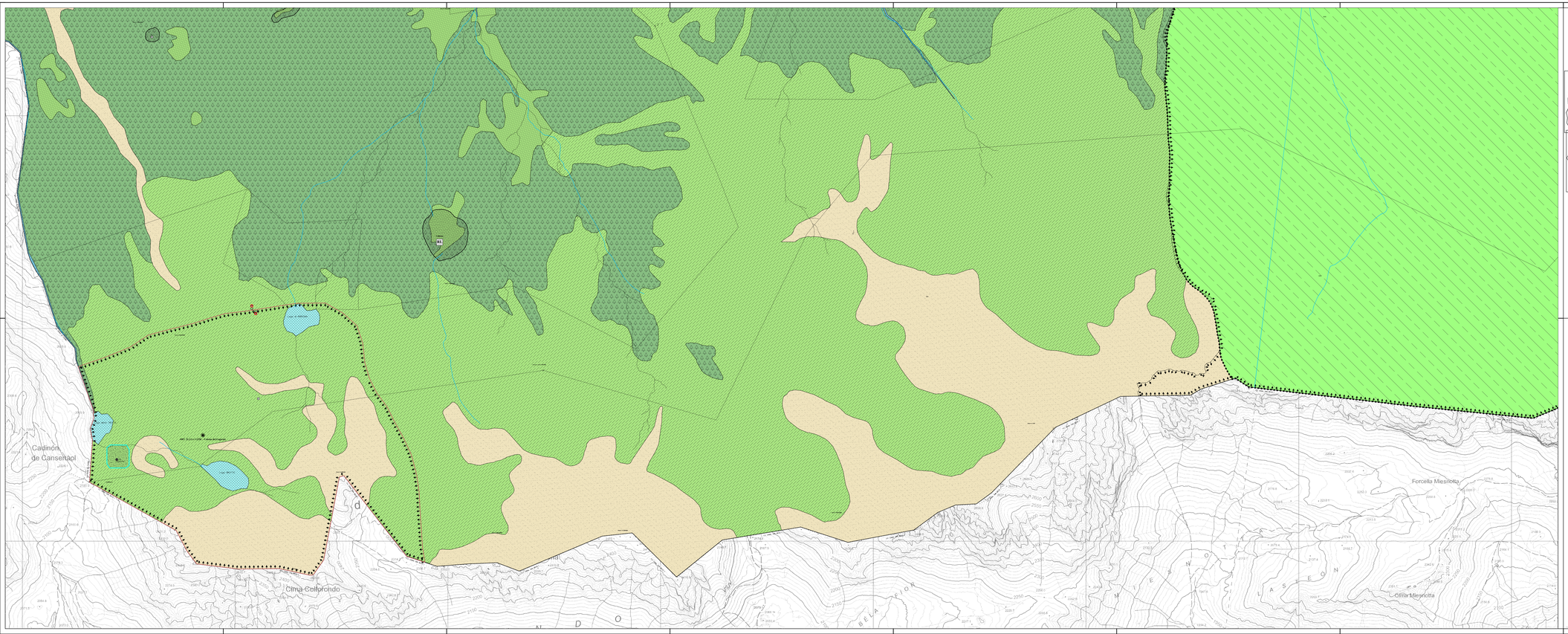

QUADRO D'UNIONE

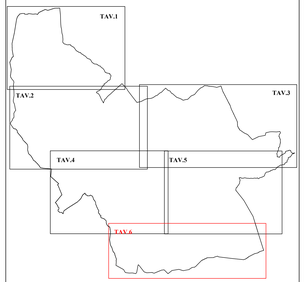

PROVINCIA AUTONOMA DI TRENTO

Comune di Predazzo

Piano Regolatore Generale

Variante 2014

ORDINE DEGLI ARCHITETTI
DELLA PROV. DI TRENTO
dott. arch. SERGIO NICCOLINI
INSCRIZIONE ALBO N° 238

Progettista: arch. Sergio Niccolini Collaboratore: dott.ssa Rodica Usugaranu	**Zonizzazione**	**TAV. 6** scala **1:5000**
I Adozione **II Adozione**	**Valutazione tecnica** **Servizio urbanistica e tutela del paesaggio** **C.U.P.**	**Approvazione G.P.**

Studio Tecnico arch. Sergio Niccolini - Salita Giardini, 10 - 38122 - Trento
Tel. 0461-232720 - e mail: sergioarcniccolini@gmail.com - cell. 349-8078803