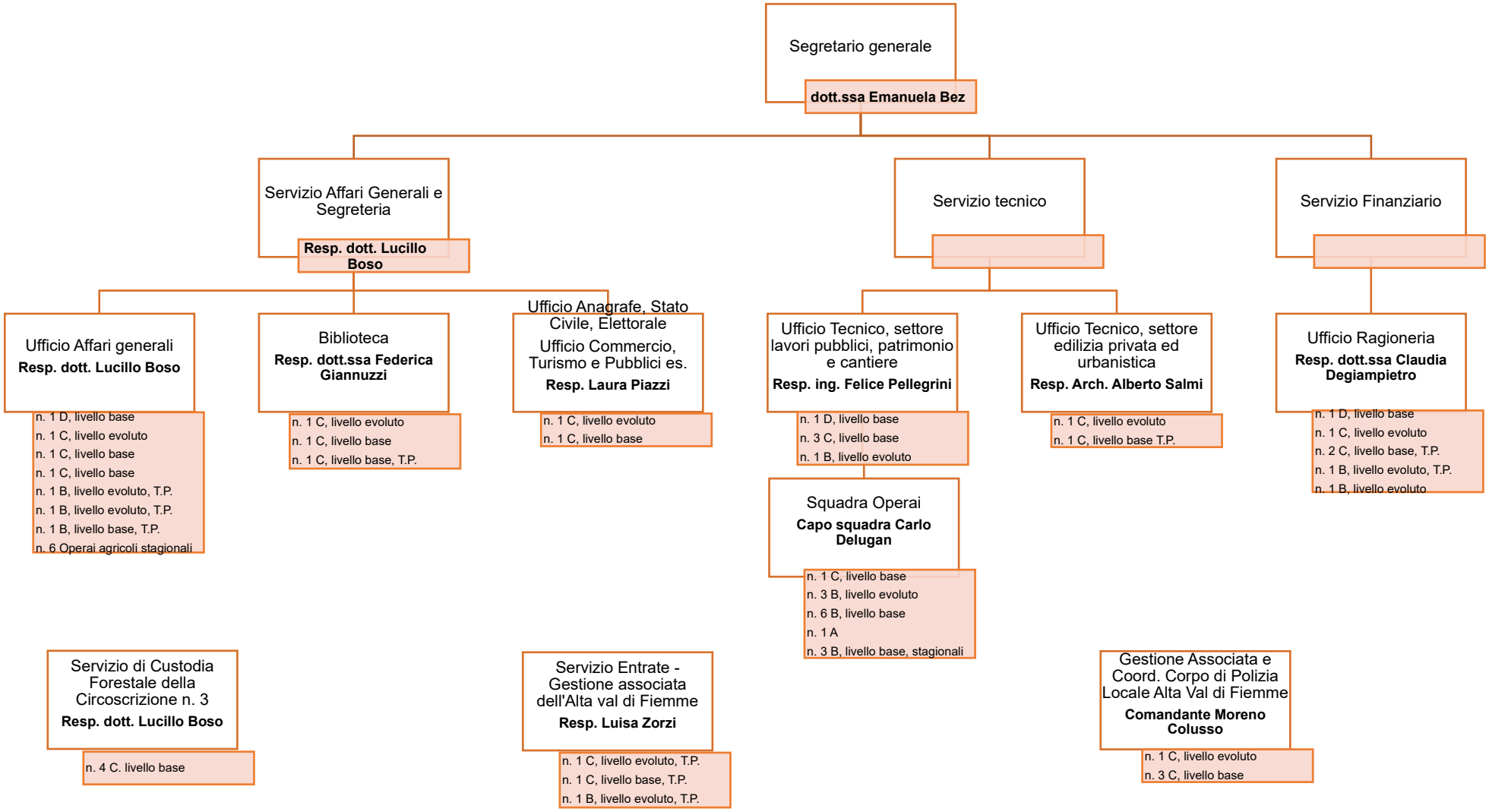
Segretario generale
dott.ssa Emanuela Bez
Servizio Affari Generali e Segreteria
Resp. dott. Lucillo Boso
Servizio tecnico
Servizio Finanziario
Ufficio Affari generali
Resp. dott. Lucillo Boso
n. 1 D, livello base
n. 1 C, livello evoluto
n. 1 C, livello base
n. 1 C, livello base
n. 1 B, livello evoluto, T.P.
n. 1 B, livello evoluto, T.P.
n. 1 B, livello base, T.P.
n. 6 Operai agricoli stagionali
Biblioteca
Resp. dott.ssa Federica Giannuzzi
n. 1 C, livello evoluto
n. 1 C, livello base
n. 1 C, livello base, T.P.
Ufficio Anagrafe, Stato Civile, Elettorale
Ufficio Commercio, Turismo e Pubblici es.
Resp. Laura Piazzi
n. 1 C, livello evoluto
n. 1 C, livello base
Ufficio Tecnico, settore lavori pubblici, patrimonio e cantiere
Resp. ing. Felice Pellegrini
n. 1 D, livello base
n. 3 C, livello base
n. 1 B, livello evoluto
Ufficio Tecnico, settore edilizia privata ed urbanistica
Resp. Arch. Alberto Salmi
n. 1 C, livello evoluto
n. 1 C, livello base T.P.
Ufficio Ragioneria
Resp. dott.ssa Claudia Degiampietro
n. 1 D, livello base
n. 1 C, livello evoluto
n. 2 C, livello base, T.P.
n. 1 B, livello evoluto, T.P.
n. 1 B, livello evoluto
Squadra Operai
Capo squadra Carlo Delugan
n. 1 C, livello base
n. 3 B, livello evoluto
n. 6 B, livello base
n. 1 A
n. 3 B, livello base, stagionali
Servizio di Custodia Forestale della Circoscrizione n. 3
Resp. dott. Lucillo Boso
n. 4 C. livello base
Servizio Entrate - Gestione associata dell'Alta val di Fiemme
Resp. Luisa Zorzi
n. 1 C, livello evoluto, T.P.
n. 1 C, livello base, T.P.
n. 1 B, livello evoluto, T.P.
Gestione Associata e Coord. Corpo di Polizia Locale Alta Val di Fiemme
Comandante Moreno Colusso
n. 1 C, livello evoluto
n. 3 C, livello base